

**Ansicht Nord**  
M 1:100

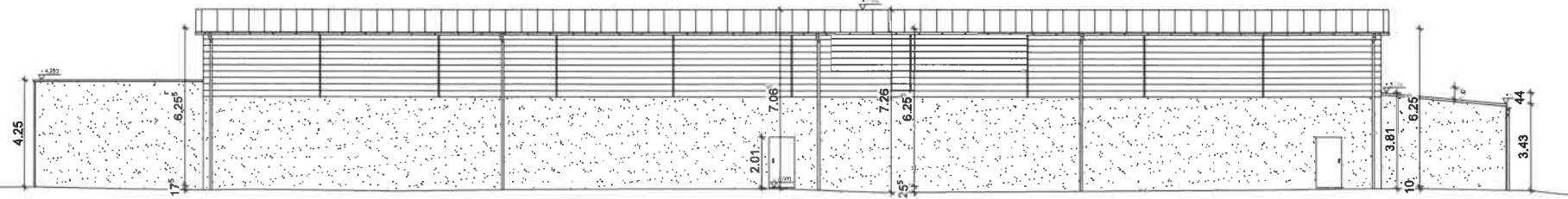

**Schnitt A-A**  
M 1:100

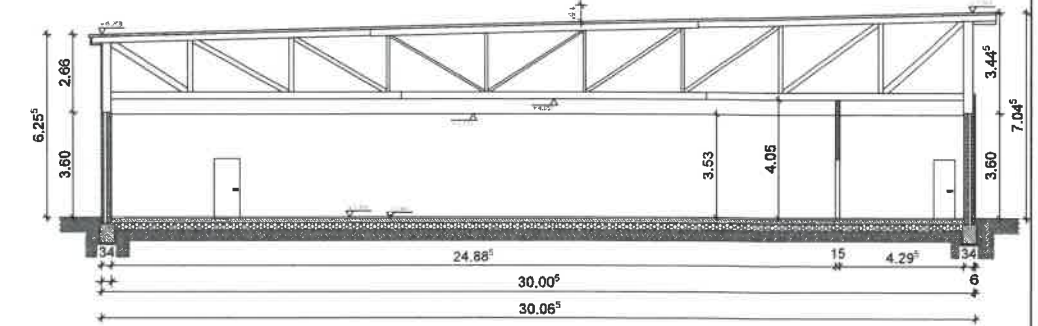

**Ansicht Ost**  
M 1:100

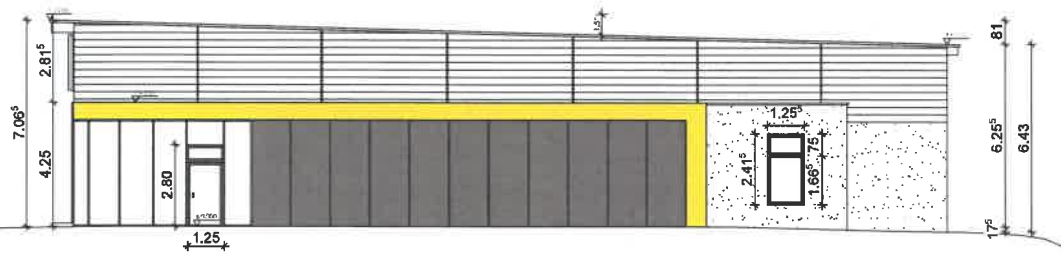

**Ansicht West**  
M 1:100

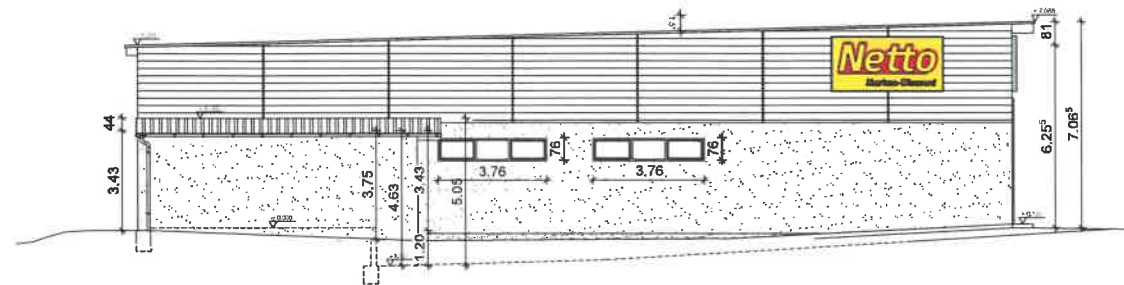

**Ansicht Süd**  
M 1:100

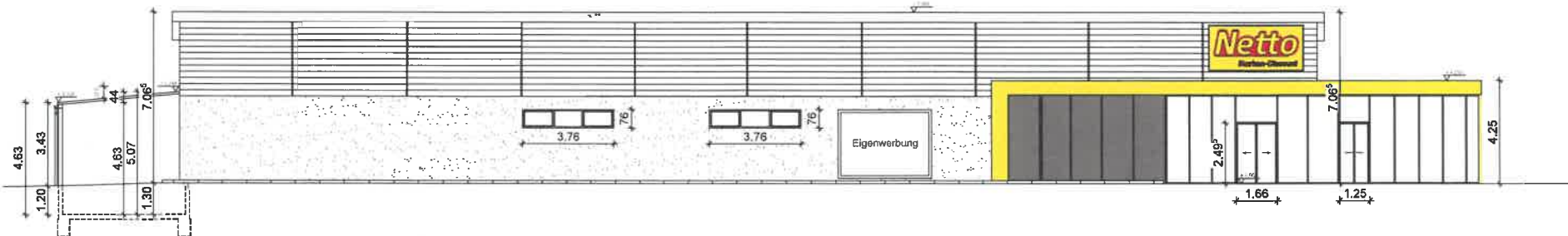

DIESE ZEICHNUNG DIENT NUR ZUR ERREICHUNG DER BAUFREIGABE. DIESE ZEICHNUNG DARF NICHT ZUR AUSFÜHRUNG VERWENDET WERDEN.

# BAUANTRAG

FÜR: den Neubau eines Verbrauchermarktes

BAUORT: Stumpacher Weg 2  
72181 Starzach

FLUR: FLURSTÜCK: 1418

BAUHERR: Erbgemeinschaft Manfred Sauter  
WOHNORT: Schuppenwiesen 22  
72336 Balingen

DER BAUHERR:

PLANINHALT: Ansichten & Schnitt

MAßSTAB: 1:100

GEZEICHNET: Stefanie Weber, 22.05.2019  
DATUM UND UNTERSCHRIFT: Dipl.-Ing. Alfred Ditzel

PROJEKT-NR.: S19 147  
ZEICHNUNGS-NR.: 2

INGENIEUR-BÜRO ALFRED DITZEL GMBH  
Dipl.-Ing. Alfred Ditzel  
Postfach 1325 (87705)  
Jägerstraße 24  
87709 Bad Isar  
Telefon: (09741) 91 41-14  
Telefax: (09741) 91 41-41  
www.alfred-ditzel.de

BAUSTATIK  
BAUKONSTRUKTION  
TRAGWERKSPLANUNG  
Bauteil- und Statik  
Geopflanzbauwerke  
Feuerschutz  
Sicherheitskonzepte

PLANFERTIGER:

Der Empfänger dieser Zeichnung ist verpflichtet, diese vertraulich zu behandeln, Weitergabe sowie Veräußerung dieser Unterlage, Vervielfältigung und Mithaltung ihres Inhalts - auch auszugsweise - ist nicht gestattet, soweit nicht schriftlich zugestanden. Alle Rechte vorbehalten, insbesondere im Falle der Patentverletzung oder Urheberrechtsverletzung. Nicht mehr benötigte Unterlagen sind unverzüglich zu vernichten, es sei denn, der Empfänger hat Archivreisepflicht.